CONSEIL DÉCENTRALISÉ TOURS · UFR FGMM – CFDT

Mairies RN : comprendre les choix locaux

État des lieux après les municipales 2026 — pour mieux défendre nos droits et nos valeurs syndicales.

Intervention de Walter Togneri



« de Vichy à Carcassonne, histoire récente de l'extrême droite »

Union Fédérale des Retraités de la Métallurgie

Qui décide près de chez vous ?

Trois services de proximité qui dépendent de la mairie



Portage de repas & Aide

Maintien de l'autonomie et soutien quotidien des personnes âgées isolées



Clubs & Activités Seniors

Lieux de convivialité, d'animation locale et de lutte contre l'isolement



Locaux de Section

Espaces communaux indispensables aux réunions et permanences syndicales

Ces services dépendent, en partie, de la mairie.
Que se passe-t-il quand elle change de politique ?

Union Fédérale des Retraités de la Métallurgie

Pourquoi cet état des lieux ?

Trois raisons de s'y intéresser



Services publics

Le socle de l’égalité territoriale : chaque recul touche directement les habitants

Femmes et enfants

Parmi les plus exposées aux arbitrages locaux : charges financières et logistiques accrues.

Justice sociale et dignité

Le rôle historique de la CFDT auprès des personnes les plus vulnérables.

Message clé : Les choix municipaux ne sont jamais neutres : ils redessinent le quotidien.

Union Fédérale des Retraités de la Métallurgie

Une progression qui change les équilibres

63 mairies passées au RN ou à ses alliés en 2026

Source : Observatoire de l'extrême droite, juin 2026 (périmètre : RN et alliés, communes de +3 500 hab. — franceinfo)

Pas-de-Calais : mairies RN

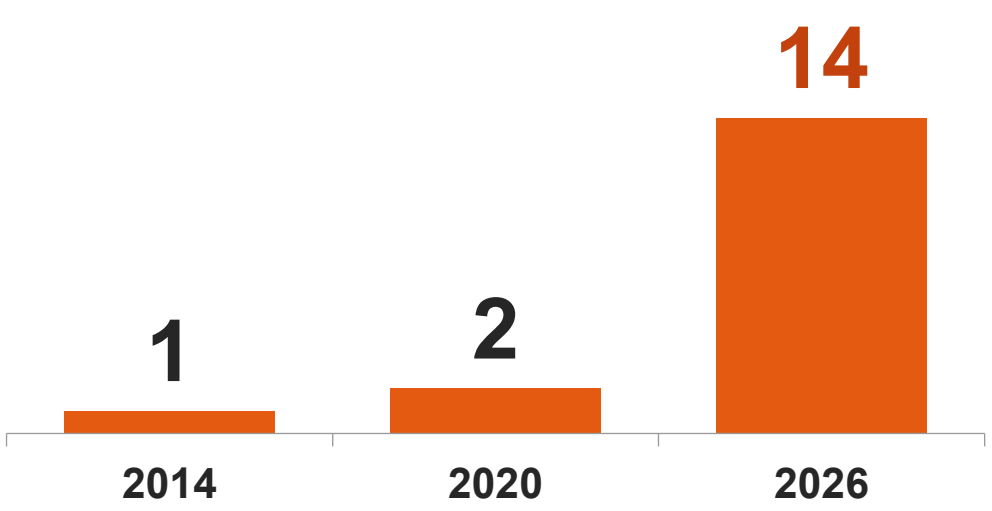

ÉLUS MUNICIPAUX

15 → 182

Gironde

élus municipaux · Saint-Savin, Laruscade

MAIRIES

1 → 7

Grand Est

mairies · Hayange, Amnéville

RÉÉLECTIONS

Sortants

Région Sud

Plusieurs maires sortants reconduits dès le premier tour

Message clé : un phénomène qui touche directement le quotidien de nos adhérents et de leurs proches.

Union Fédérale des Retraités de la Métallurgie

Les communes dont nous allons parler



COMMUNES CITÉES

Des exemples dans le Nord, l'Est, le Centre et le Sud.

Éducation, culture et associations, droits syndicaux, symboles : les faits des diapos suivantes.

● Mairie RN ○ Mairie alliée (ex. Nice)

Union Fédérale des Retraités de la Métallurgie

Éducation : familles en première ligne

IMPACT SOCIAL

Charge reportée sur les femmes, les grands-parents et les ménages modestes.

Hayange	**+10 %** sur la cantine, fin des navettes scolaires
Saint-Savin	Fin de la gratuité du périscolaire
Nice et Vierzon	Fin des fournitures gratuites et de l'aide à la scolarité
Billy-Montigny et Crépy-en-Valois	Suppression du kit de rentrée et du ramassage
Carpentras et Montargis	Arrêt du bio municipal, projets éducatifs gelés

Périmètre retenu : mairies RN et mairies alliées (ex. : Nice).

Union Fédérale des Retraités de la Métallurgie

Culture et associations sous pression

Censures et restrictions culturelles

Castres	Pièce « Passeport » déprogrammée
Cagnes-sur-Mer	Maison des Artistes fermée
Vauvert	Expositions annulées, coupes dans le festival de jazz
Carcassonne	Budget culture : **−20 %,** aides à la presse locale coupées
Moissac	Expositions annulées, refus de financer « la culture des papous »

Vie associative fragilisée

Val de Briey
Menaces directes sur l'épicerie sociale

Carpentras
Subventions au Planning Familial supprimées

La Flèche
Subventions coupées à 2 associations d'aide aux migrants

Bagnols-sur-Cèze
Le budget des associations diminué par 2

Message clé : la culture et les associations sont des remparts contre l'isolement ; les fragiliser réduit nos libertés collectives.

Union Fédérale des Retraités de la Métallurgie

Droits syndicaux : une pression directe

Liévin

Expulsion des syndicats de leurs locaux municipaux.

Carcassonne

Expulsion des syndicats de la Bourse du Travail.

Bagnols-sur-Cèze

Non-renouvellement des conventions de mise à disposition de locaux syndicaux.

Hénin-Beaumont

Révocation de deux agents municipaux syndiqués SUD, réintégrés après décision du tribunal administratif.

Message clé : moins de lieux pour se réunir, moins de dialogue social, moins de droits.

Union Fédérale des Retraités de la Métallurgie

Symboles : deux faits significatifs

CAS N° 1

Saint-Avold

Selon Le Républicain Lorrain : élus filmés chantant « Maréchal, nous voilà » et utilisation d'emblèmes suprémacistes.

CAS N° 2

Carcassonne

Selon Le Monde : propos racistes tenus par un membre de la police municipale affilié au service d'ordre RN.

Message clé : les symboles ne sont jamais anodins : ils préparent les politiques qui suivent.

Union Fédérale des Retraités de la Métallurgie

Confirmé à l'échelle nationale

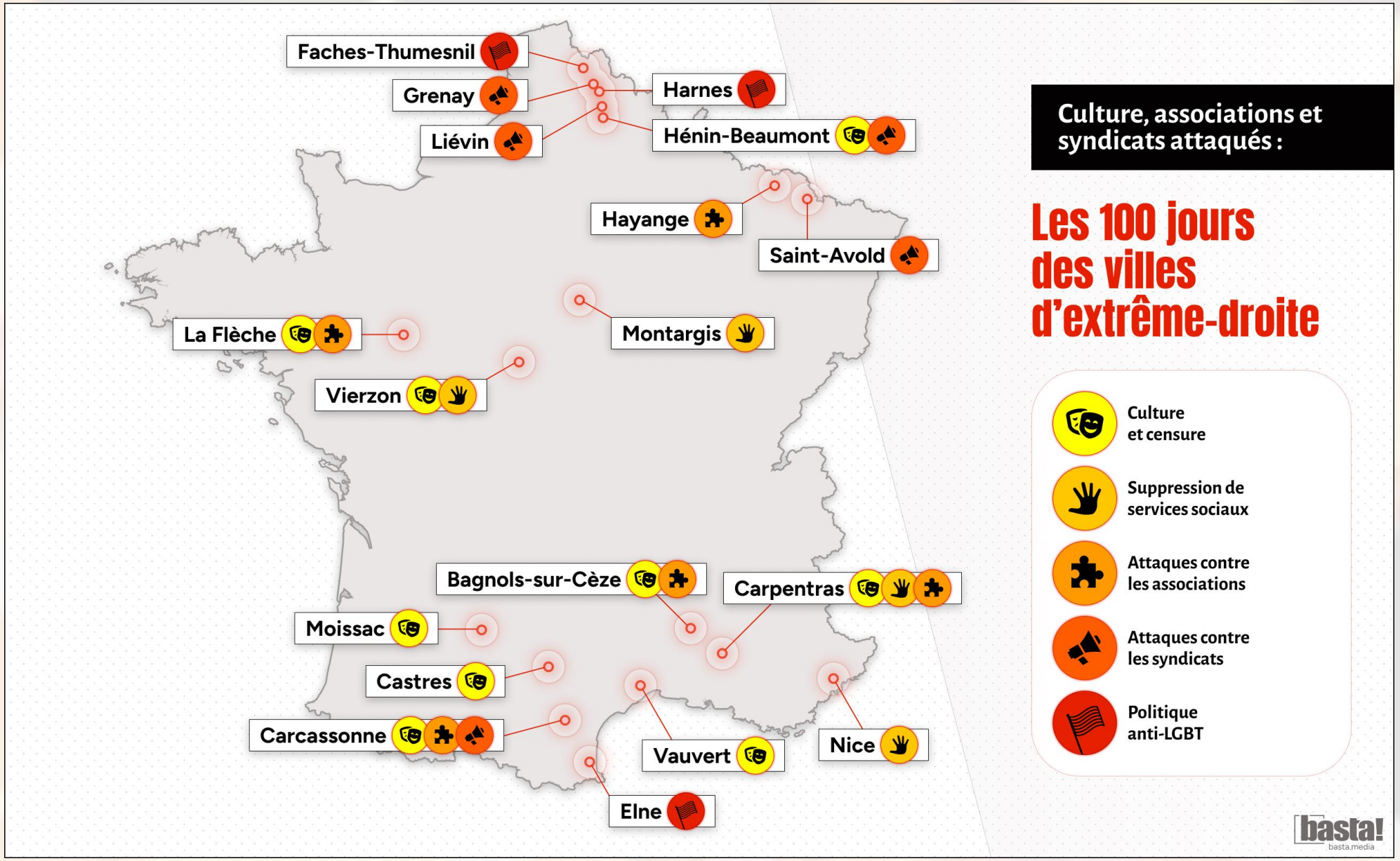

Union Fédérale des Retraités de la Métallurgie

Trois constantes dans les mairies RN

1 Identité et symboles

Affichage patriotique et recentrage culturel.

FAITS OBSERVÉS

- Drapeaux européens retirés
- Création contemporaine coupée
- Communication identitaire

2 Sécurité et contrôle

Surinvestissement sécuritaire et opacité de gestion.

FAITS OBSERVÉS

- Polices municipales armées
- Indemnités des élus en hausse
- Statut des agents sous pression

3 Solidarité sélective

Conditionnement des aides et tri des bénéficiaires.

FAITS OBSERVÉS

- Subventions associatives supprimées
- Périscolaire en recul
- Aides alimentaires filtrées

Message clé : des choix qui se répètent dans les communes étudiées : identité, contrôle, tri social.

Union Fédérale des Retraités de la Métallurgie

Au-delà des communes : un impact durable

Un impact qui dépasse la commune

Un nouveau pivot

L'élargissement de la base électorale modifie les équilibres dans les intercommunalités.

Intercommunalités

Présidences et délégations clés : transports, logement, développement économique.

Élections sénatoriales

Plus de grands électeurs RN : l'équilibre politique de la haute assemblée évolue.

Politiques publiques

Critères d'aide sociale réorientés.

Message clé : Les choix municipaux influencent les politiques régionales et nationales.

Union Fédérale des Retraités de la Métallurgie

Des effets en chaîne au quotidien

DE LA DÉCISION LOCALE À L'EFFET SUR LES HABITANTS

	DÉCISION	CONSÉQUENCE	EFFET
Dialogue social	Marginalisation des syndicats	Fermeture des espaces de discussion	Isolement des salariés et dégradation des conditions de travail
Services publics	Redirection des budgets vers la sécurité	Coupes dans la petite enfance et la jeunesse	Surcharge financière et mentale pour les familles
Cohésion sociale	Conditionnement des subventions	Fragilisation du tissu associatif	Perte du lien social et isolement des plus vulnérables

Message clé : une décision locale se répercute en chaîne jusqu'au quotidien des habitants.

Union Fédérale des Retraités de la Métallurgie

Pour les retraités : six points de vigilance

CCAS et aides sociales

Conditions d'accès, critères d'attribution, subventions.

Aide à domicile et repas

Portage de repas, aide à domicile, personnes isolées.

Transports et mobilité

Navettes, transport à la demande, accessibilité.

Clubs et animations seniors

Subventions aux associations, salles et activités pour les aînés.

Locaux et droits syndicaux

Salles et conventions de mise à disposition pour nos sections.

Services de proximité

Accueil en mairie, santé de proximité, accès aux démarches.

Message clé : grille de veille à adapter à chaque territoire, à faire remonter par vos remarques.

Union Fédérale des Retraités de la Métallurgie

À vous la parole : et chez vous ?

Dans votre commune ?

1. Aides sociales, aide à domicile, repas, transports : des changements constatés ?
2. Vos sections gardent-elles l'accès aux salles municipales ?
3. Clubs, animations, associations : des subventions coupées ou menacées ?

Union Fédérale des Retraités de la Métallurgie

Ce qu'il faut retenir, et nos engagements

Ce qu'il faut retenir

1. Des choix qui se répètent : sécurité, identité, tri social.
2. Des impacts réels sur les familles, les agents publics et les structures syndicales.
3. Des effets durables sur les politiques publiques.

Nos engagements

- **Suivre les délibérations et les budgets**
- **Alerter les unions locales et départementales**
- **Remonter les cas locaux vers l'UFR**

Union Fédérale des Retraités de la Métallurgie





Merci de votre attention

Questions · Échanges

La CFDT reste un repère social dans les territoires.

Un dernier mot, en musique, pour ne pas rester silencieux face à la banalisation des idées d'extrême droite :
« Pas de fatalité », Grand Corps Malade (album Voir la mer, 2026) — YouTube · Spotify

ANNEXE : NOS SOURCES

Références utilisées pour documenter les faits présentés dans le diaporama

PRESSE RÉGIONALE

- Hayange — Républicain Lorrain
- Saint-Savin — Sud Ouest
- Billy-Montigny — La Voix du Nord
- Vierzon — Le Berry Républicain
- Carcassonne — Midi Libre
- Carpentras — Dauphiné Libéré
- Moissac — La Dépêche
- La Flèche — Ouest-France
- Montargis — La République du Centre
- Saint-Avold — Moselle TV / Républicain Lorrain
- Bagnols-sur-Cèze — Midi Libre

PRESSE NATIONALE

- Nice — Le Parisien
- Crépy-en-Valois — Actu.fr
- Bagnols-sur-Cèze — Le Canard enchaîné
- Carcassonne — Le Monde / Le Parisien
- Castres — ici
- Cagnes-sur-Mer — Libération
- Vauvert — Libération
- Val de Briey — France Info
- Liévin — Le Monde
- Hénin-Beaumont — Le Monde

DONNÉES / CARTOGRAPHIE

- Chiffres municipales 2026 RN — Observatoire de l’extrême droite
- Cartes des mairies RN — Basta !

Union Fédérale des Retraités de la Métallurgie